



กองทุนพัฒนา
บทบาทสตรี
Thai Women Empowerment Funds

**แผนการดำเนินงานและแผนการใช้จ่ายงบประมาณ
ประจำปีงบประมาณ พ.ศ. 2560
กองทุนพัฒนาบทบาทสตรี
กรมการพัฒนาชุมชน กระทรวงมหาดไทย**

ตามที่กระทรวงการคลังอนุมัติประมาณการรายจ่ายของกองทุนพัฒนาบทบาทสตรี ประจำปีงบประมาณ พ.ศ. 2560



กองทุนพัฒนา
บทบาทสตรี
Thai Women Empowerment Funds

แผนการดำเนินงานและแผนการใช้จ่ายงบประมาณ
ประจำปีงบประมาณ พ.ศ. 2560
กองทุนพัฒนาบทบาทสตรี
กรมการพัฒนาชุมชน กระทรวงมหาดไทย

ตามที่กระทรวงการคลังอนุมัติประมาณการรายจ่ายของกองทุนพัฒนาบทบาทสตรี ประจำปีงบประมาณ พ.ศ. 2560

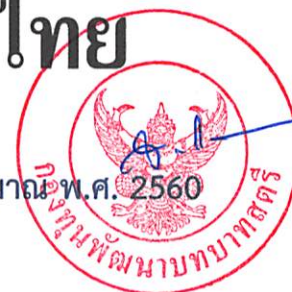

สารบัญ

	หน้า
❖ โครงการสร้างการบริหารงานและอัตรากำลังของสำนักงานกองทุนพัฒนาบทบาทสตรี	1
❖ ผลการดำเนินงานกองทุนพัฒนาบทบาทสตรี ปีงบประมาณ พ.ศ. 2559	3
❖ แผนและผลการเบิกจ่ายงบประมาณรายจ่ายประจำปีงบประมาณ พ.ศ. 2559	6
❖ งบประมาณการกระแสดูเงินสด	7
❖ กรอบวงเงินงบประมาณในการจัดทำแผนการดำเนินงานประจำปี และงบประมาณที่ใช้ ในการจัดทำแผนการดำเนินงานและแผนการใช้จ่ายงบประมาณ ประจำปีงบประมาณ พ.ศ. 2560	8
❖ กรอบงบประมาณแผนการดำเนินงานและแผนการใช้จ่ายงบประมาณ ประจำปีงบประมาณ พ.ศ. 2560	9
❖ แผนการดำเนินงานและแผนการใช้จ่ายงบประมาณรายจ่ายประจำปีงบประมาณ พ.ศ. 2560	10



โครงสร้างการบริหารงานของสำนักงานกองทุนพัฒนาบทบาทสตรี กรมการพัฒนาชุมชน กระทรวงมหาดไทย

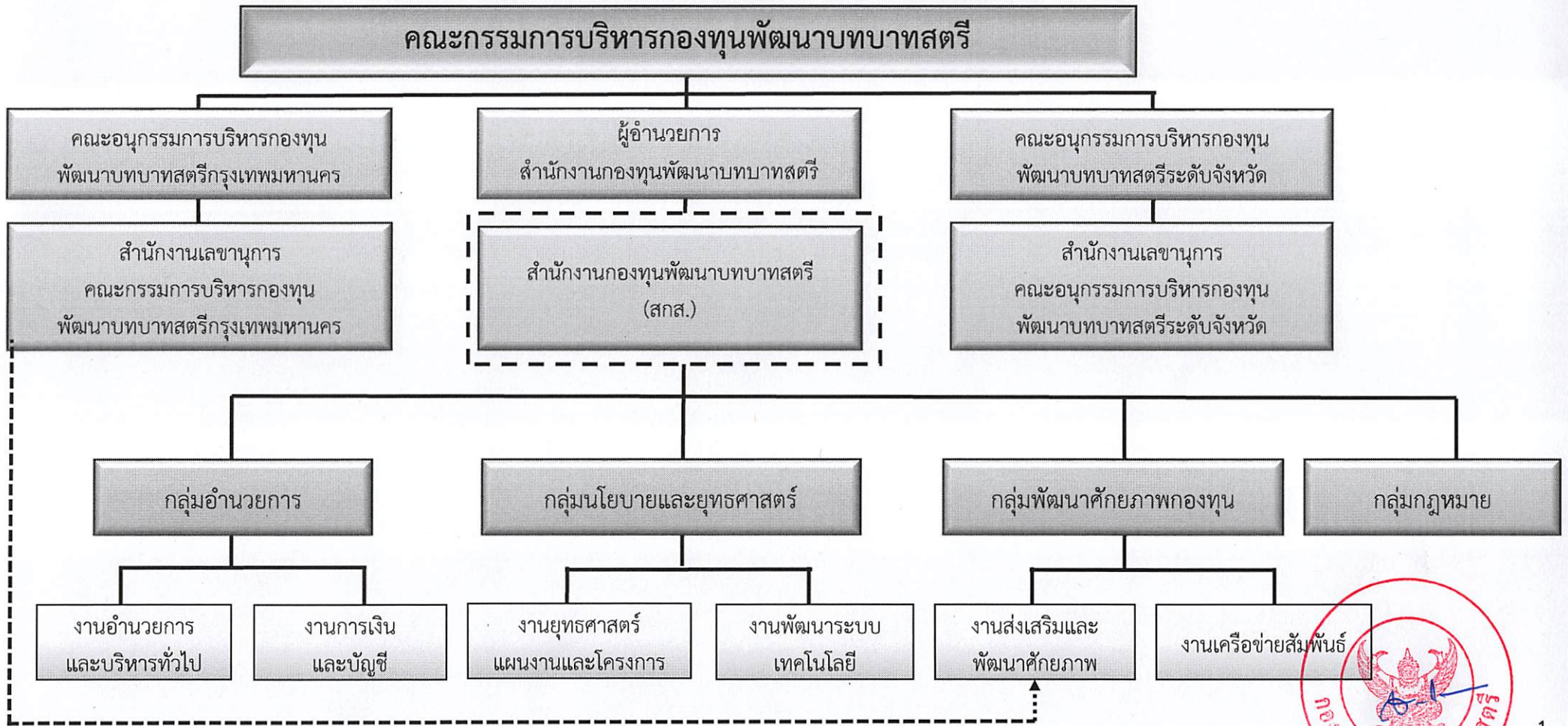

อัตรากำลัง

พระราชบัญญัติ การบริหารทุนหมุนเวียน พ.ศ. 2558 มาตรา 16 ให้หน่วยงานของรัฐที่มีทุนหมุนเวียนที่ไม่มีสถานะเป็นนิติบุคคลกำหนดโครงสร้างการบริหารทุนหมุนเวียนเพื่อรองรับการดำเนินงานด้านต่าง ๆ ตามหลักเกณฑ์และแนวทางที่คณะกรรมการประกาศกำหนด

กระทรวงการคลัง ได้เห็นชอบโครงสร้างการบริหารงานและอัตรากำลังของกองทุนพัฒนาบทบาทสตรี รวมจำนวน 499 อัตรากำลัง ประกอบด้วย

- 1) สำนักงานกองทุนพัฒนาบทบาทสตรี มีอัตรากำลัง รวม 73 อัตรากำลัง ดังนี้
 - ผู้อำนวยการสำนักงานกองทุนพัฒนาบทบาทสตรี จำนวน 1 อัตรากำลัง
 - ข้าราชการ (เต็มเวลา) จำนวน 37 อัตรากำลัง (ปฏิบัติงานจริง 19 อัตรากำลัง)
 - พนักงานกองทุนฯ (ระดับปริญญาตรี/ปวส.) จำนวน 9 อัตรากำลัง
 - ลูกจ้าง (ระดับปริญญาตรี/ปวส.) จำนวน 26 อัตรากำลัง
- 2) สำนักงานเลขานุการคณะกรรมการกองทุนพัฒนาบทบาทสตรีกรุงเทพมหานคร มีอัตรากำลัง ดังนี้
 - พนักงานกองทุนฯ (ระดับปริญญาตรี/ปวส.) จำนวน 5 อัตรากำลัง
- 3) สำนักงานเลขานุการคณะกรรมการกองทุนพัฒนาบทบาทสตรีจังหวัด มีอัตรากำลัง จำนวน 421 อัตรากำลัง ดังนี้
 - ข้าราชการ (บางเวลา) จำนวน 228 อัตรากำลัง (จังหวัดละ 3 อัตรากำลัง)
 - พนักงานกองทุนฯ (ระดับปริญญาตรี/ปวส.) จำนวน 193 อัตรากำลัง



ผลการดำเนินงานกองทุนพัฒนาบทบาทสตรี ปีงบประมาณ พ.ศ. 2559

รัฐบาลมีนโยบายจัดตั้งกองทุนพัฒนาบทบาทสตรี เมื่อปีงบประมาณ พ.ศ. 2555 ภายใต้สำนักเลขาธิการนายกรัฐมนตรี ต่อมาคณะรักษาความสงบแห่งชาติ (คสช.) ได้มีมติเมื่อวันที่ 29 กรกฎาคม 2557 ให้โอนรวมกองทุนพัฒนาบทบาทสตรี มาอยู่กรมการพัฒนาชุมชน และนายกรัฐมนตรีเห็นชอบเมื่อ วันที่ 17 ธันวาคม 2557 ให้กรมการพัฒนาชุมชนดำเนินการขอจัดตั้งกองทุนที่มีวัตถุประสงค์เดียวกับกองทุนพัฒนาบทบาทสตรี พร้อมเสนอขอจัดตั้งงบประมาณรายจ่ายประจำปีงบประมาณ พ.ศ. 2559

คณะรัฐมนตรีมีมติเห็นชอบให้จัดตั้งกองทุนพัฒนาบทบาทสตรี เมื่อวันที่ 23 มิถุนายน 2558 ขึ้นในกรมการพัฒนาชุมชน โดยกรมฯ ได้รับจัดสรรงบประมาณประจำปีงบประมาณ พ.ศ. 2559 จำนวน 100 ล้านบาท (หนึ่งร้อยล้านบาทถ้วน) และต่อมาคณะรัฐมนตรีมีมติ เมื่อวันที่ 12 เมษายน 2559 ให้ควรวรวมกองทุนพัฒนาบทบาทสตรี สำนักเลขาธิการนายกรัฐมนตรี เข้ากับกองทุนพัฒนาบทบาทสตรี กรมการพัฒนาชุมชน โดยมีผลตั้งแต่วันที่ 1 พฤษภาคม 2559 ซึ่งทำให้การบริหารกองทุนพัฒนาบทบาทสตรี อยู่ในความรับผิดชอบของกรมการพัฒนาชุมชน

การดำเนินงานกองทุนพัฒนาบทบาทสตรี ปีงบประมาณ พ.ศ. 2559 แบ่งการดำเนินงานเป็น 2 ระยะคือ

- 1) ระยะก่อนการควรวรวมกองทุน (ตุลาคม 2558 – เมษายน 2559)
- 2) ระยะหลังการควรวรวมกองทุน (พฤษภาคม 2559 – กันยายน 2559)

โดยมีผลการดำเนินงานที่สำคัญ ดังนี้

1. ระยะก่อนการควรวรวมกองทุน (ตุลาคม 2558 – เมษายน 2559)
 - จัดตั้งกองทุนพัฒนาบทบาทสตรี กรมการพัฒนาชุมชน ได้รับงบประมาณสนับสนุน จำนวน 100 ล้านบาท
 - จัดตั้งสำนักงานกองทุนพัฒนาบทบาทสตรี (สกกส.) เป็นหน่วยงานภายในระดับสำนัก ประกอบด้วย 3 กลุ่ม คือ กลุ่มอำนวยการ กลุ่มนโยบายและพัฒนากองทุน กลุ่มกฎหมาย อัตรากำลัง 8 อัตรา
 - เสนอกระทรวงการคลังเพื่อเสนอ ครม. พิจารณออนุมัติควรวรวมกองทุนพัฒนาบทบาทสตรี
 - ลงนามความร่วมมือ กับ 3 ธนาคาร ประกอบด้วย ธนาคารกรุงไทย, ธนาคารออมสิน, และธนาคาร ธ.ก.ส. เรื่องการชำระคืนเงินกู้ของสมาชิกด้วยระบบ Bill Payment (สมาชิกจ่ายตรงกับธนาคาร เข้าบัญชีกองทุนฯ จังหวัด โดยไม่ผ่านบัญชีตำบล) เมื่อวันที่ 29 มีนาคม 2559
 - คณะกรรมการกองทุนพัฒนาบทบาทสตรีแห่งชาติ อนุมัติแผนการใช้จ่ายงบประมาณ ประจำปีงบประมาณ พ.ศ. 2559 เพื่อเป็นงบบริหารจัดการกองทุนสำหรับการควรวรวมกองทุน จำนวน 56,307,110.00 บาท โดยแยกเป็น ไตรมาส 1 จำนวน 14,081,200 บาท ไตรมาส 2 จำนวน 17,321,710 บาท ไตรมาส 3 จำนวน 12,818,600 บาท และไตรมาส 4 จำนวน 12,085,600 บาท
 - มีสมาชิกกองทุนพัฒนาบทบาทสตรี สมาชิกประเภทบุคคล จำนวน 10,141,795 คน และสมาชิกประเภทกลุ่มองค์กรสตรี จำนวน 129 องค์กร



ผลการได้รับการอนุมัติโครงการจากกองทุนพัฒนาบทบาทสตรี

- เงินทุนหมุนเวียนที่สมาชิกกู้ยืม จำนวน 36,423 โครงการ เป็นเงิน 2,817,281,908.03 บาท (สองพันแปดร้อยสิบเจ็ดล้านสองแสนแปดหมื่นหนึ่งพันเก้าร้อยแปดบาทสามสตางค์)

2. ระยะเวลาหลังการรวบรวมกองทุน (พฤษภาคม 2559 – กันยายน 2559)

*क्रम. มีมติอนุมัติรวบรวมกองทุนพัฒนาบทบาทสตรี (12 เมษายน 2559)

- แต่งตั้งคณะกรรมการบริหารกองทุนพัฒนาบทบาทสตรี (8 ท่าน)
- ดำเนินการรวบรวมกองทุนพัฒนาบทบาทสตรี สำนักเลขาธิการนายกรัฐมนตรี กับกองทุนพัฒนาบทบาทสตรี กรมการพัฒนาชุมชน
- จัดทำโครงสร้างการบริหารงานและอัตรากำลังของกองทุนพัฒนาบทบาทสตรี โดยความเห็นชอบของกระทรวงการคลัง
- จัดตั้งสำนักงานกองทุนพัฒนาบทบาทสตรี (สทส.) เป็นส่วนราชการในระดับสำนัก แบ่งเป็น 4 กลุ่ม คือ กลุ่มอำนวยการ กลุ่มนโยบายและยุทธศาสตร์

กลุ่มพัฒนาศักยภาพกองทุน และกลุ่มกฎหมาย

- ออกข้อบังคับคณะกรรมการบริหารกองทุนพัฒนาบทบาทสตรี ว่าด้วยการบริหารกองทุนพัฒนาบทบาทสตรี พ.ศ. 2559 (ประกาศ ณ วันที่ 15 กรกฎาคม 2559)

และหลักเกณฑ์ วิธีการ และเงื่อนไขเกี่ยวกับคุณสมบัติการเป็นสมาชิก การขอขึ้นทะเบียนเป็นสมาชิก การพ้นจากการเป็นสมาชิกกองทุนพัฒนาบทบาทสตรี พ.ศ.2559

หลักเกณฑ์ วิธีการ และเงื่อนไขเกี่ยวกับการใช้จ่ายเงินประเภทเงินทุนหมุนเวียนและประเภทเงินอุดหนุนของกองทุนพัฒนาบทบาทสตรี พ.ศ. 2559

คณะกรรมการบริหารกองทุนพัฒนาบทบาทสตรี ได้อนุมัติแผนการดำเนินงานและแผนการใช้จ่ายงบประมาณ ประจำปีงบประมาณ พ.ศ. 2559 (พ.ค. – ก.ย. 59)

จำนวน 41,213,585 บาท แบ่งเป็น

1. ไตรมาส 3 (พฤษภาคม – มิถุนายน 2559) จำนวน 23,729,885 บาท
2. ไตรมาส 4 (กรกฎาคม – กันยายน 2559) จำนวน 27,483,700 บาท

/- แต่งตั้งคณะกรรมการบริหาร...



- แต่งตั้งคณะกรรมการบริหารกองทุนพัฒนาบทบาทสตรีระดับจังหวัด/กรุงเทพมหานคร จำนวน 77 คณะ 995 คน (อนุกรรมการฯ 767 คน ผู้ทรงคุณวุฒิ 228 คน)
- แต่งตั้งคณะกรรมการกลั่นกรองและติดตามการดำเนินงานกองทุนพัฒนาบทบาทสตรีอำเภอ จำนวน 878 คณะ
- มีคณะทำงานขับเคลื่อนกองทุนพัฒนาบทบาทสตรีจังหวัด/กรุงเทพมหานคร จำนวน 77 คณะ (คณะละ 9- 12 คน)
- มีคณะทำงานขับเคลื่อนกองทุนพัฒนาบทบาทสตรีเขต จำนวน 50 คณะ (คณะละ 9 -12 คน)
- มีคณะทำงานขับเคลื่อนกองทุนพัฒนาบทบาทสตรีตำบล/เทศบาล จำนวน 7,784 คณะ (คณะละ 7 – 9 คน)
- มีอาสาสมัครผู้ประสานงานกองทุนพัฒนาบทบาทสตรีหมู่บ้าน/ชุมชน (หมู่บ้าน/ชุมชน ละ 1 คน)

ผลการอนุมัติโครงการกองทุนให้แก่สมาชิก

- ยังไม่มี -



แผนและผลการเบิกจ่ายงบประมาณรายจ่ายประจำปีงบประมาณ พ.ศ.2559

(หลังการรวบรวม 1 พฤษภาคม 2559)

งบบริหารจัดการกองทุนที่ได้รับอนุมัติ ตามกรอบวงเงินงบประมาณฯที่ กระทรวงการคลังอนุมัติ	ผลการเบิกจ่าย	คงเหลือ	หมายเหตุ
41,213,585	13,908,961.34 (34%)	27,304,623.66 (66%)	กระทรวงการคลังอนุมัติ 2 ครั้ง เมื่อวันที่ 2 มิ.ย. 59 และ 5 ส.ค. 59



ข้อมูล ณ 25 สิงหาคม 2559

ประมาณการกระแสเงินสด
กองทุนพัฒนาบทบาทสตรี กรมการพัฒนาชุมชน

สำนักงานกองทุนพัฒนาบทบาทสตรี กรมการพัฒนาชุมชน ได้รับโอนทรัพย์สิน หนี้สิน ภาระผูกพัน จากกองทุนพัฒนาบทบาทสตรี สำนักงานเลขาธิการนายกรัฐมนตรี ตามมาตรา 42 ของพระราชบัญญัติการบริหารกองทุนหมุนเวียน พ.ศ. 2558 ตั้งแต่วันที่ 1 พฤษภาคม 2559 สรุปจำนวนเงินของกองทุนฯ (ข้อมูล ณ วันที่ 25 สิงหาคม 2559) ดังนี้

1. เงินในบัญชีเงินฝากคลังกองทุนฯ (สทส.)	2,385,311,555.79	บาท
2. เงินในบัญชีเงินฝากคลังกรมฯ (ได้จากกองทุนฯ ทุกจังหวัดโอนกลับคืนเข้าบัญชีเงินฝากคลังกรมฯ)	3,706,550,433.33	บาท
3. เงินที่อยู่ระหว่างการดำเนินการโอนเข้าบัญชีเงินฝากคลัง (เงินที่อยู่ระหว่างการ clearing ระหว่างธนาคาร กับบัญชีเงินฝากคลัง และเงินที่อยู่ในบัญชีธนาคารกองทุนใหม่ฯ รอโอนเข้าบัญชีเงินฝากคลัง)	58,962,438.28	บาท
รวม	6,150,824,427.40	บาท
* งบประมาณประจำปีงบประมาณ พ.ศ. 2559 ไตรมาส 4 (กรกฎาคม – กันยายน 2559) ที่คงเหลือและกันไว้	จำนวน 22,252,555.37	บาท
* ดังนั้นกระแสเงินสดที่นำไปจัดทำแผนการดำเนินงานกองทุนพัฒนาบทบาทสตรี ประจำปีงบประมาณ พ.ศ. 2560	เป็นเงิน 6,128,571,872.03	บาท

(หกพันหนึ่งร้อยยี่สิบแปดล้านห้าแสนเจ็ดหมื่นหนึ่งพันแปดร้อยเจ็ดสิบสองบาทสามสตางค์)



กรอบวงเงินงบประมาณในการจัดทำแผนการดำเนินงานประจำปี และงบประมาณที่ใช้ในการจัดทำแผนการดำเนินงาน และแผนการใช้จ่ายงบประมาณ ประจำปีงบประมาณ พ.ศ. 2560

1	เงินที่สำนักงานกองทุนพัฒนาบทบาทสตรี ได้รับโอน และกันเงินงบประมาณตามแผนการดำเนินงาน (ณ 25 สิงหาคม 2559) และแผนการใช้จ่ายงบประมาณ ประจำปีงบประมาณ พ.ศ. 2559 (ไตรมาส 4)	6,128,571,872.03
2	งบประมาณที่ใช้จัดทำแผนการดำเนินงาน และแผนการใช้จ่ายงบประมาณ ประจำปีงบประมาณ พ.ศ. 2560	3,692,594,200
2.1	งบบริหาร	441,594,200
	1) ส่วนกลาง	206,293,500
	- งบบุคลากร	47,718,720
	- งบดำเนินงาน	57,923,180
	- ค่าใช้จ่ายสนับสนุน/ขับเคลื่อนงานตามยุทธศาสตร์และนโยบายกองทุนพัฒนาบทบาทสตรี	84,800,000
	- งบลงทุน	15,851,600
	2) ส่วนภูมิภาค	235,300,700
	- งบดำเนินงาน	232,367,240
	- งบลงทุน	2,933,460
	2.2 งบทุนหมุนเวียน	2,956,000,000
	2.3 งบอุดหนุน	295,000,000
	งบประมาณคงเหลือ	2,435,977,672.03



กรอบงบประมาณแผนการดำเนินงานและแผนการใช้จ่ายงบประมาณ ประจำปีงบประมาณ พ.ศ. 2560

กองทุนพัฒนาบทบาทสตรี กรมการพัฒนาชุมชน

จำนวน 3,692,594,200 บาท

จําแนกงบประมาณตามประเภทรายจ่าย

งบบริหาร 441,594,200 บาท

งบเงินทุนหมุนเวียน 2,956,000,000 บาท

งบเงินอุดหนุน 295,000,000 บาท

- จังหวัดขนาดเล็ก 34 จังหวัด 816,000,000 บาท (จังหวัดละ 24,000,000 บ.)
- จังหวัดขนาดกลาง 22 จังหวัด 880,000,000 บาท (จังหวัดละ 40,000,000 บ.)
- จังหวัดขนาดใหญ่ 21 จังหวัด 1,260,000,000 บาท (จังหวัดละ 60,000,000 บ.)

- จังหวัดขนาดเล็ก 34 จังหวัด 102,000,000 บาท (จังหวัดละ 3,000,000 บ.)
- จังหวัดขนาดกลาง 22 จังหวัด 88,000,000 บาท (จังหวัดละ 4,000,000 บ.)
- จังหวัดขนาดใหญ่ 21 จังหวัด 105,000,000 บาท (จังหวัดละ 5,000,000 บ.)

- งบบุคลากร 47,718,720 บาท
- ค่าจ้าง ผอ. 1 อัตรา 844,320 บาท
 - ค่าตอบแทน พนง. 207 อัตรา 42,530,400 บาท
 - ค่าจ้างลูกจ้างฯ 26 อัตรา 4,344,000 บาท

- งบดำเนินงาน 375,090,420 บาท
- ค่าตอบแทน 26,884,320 บาท
 - ค่าใช้สอย 308,751,180 บาท (รวมค่าใช้จ่ายขับเคลื่อนงานตามยุทธศาสตร์ฯ 84.8 ล้านบาท)
 - ค่าวัสดุ 31,950,720 บาท
 - ค่าสาธารณูปโภค 7,504,200 บาท

- งบลงทุน 18,785,060 บาท
- ปรับปรุงสำนักงาน 4,121,000 บาท
 - ครุภัณฑ์ 14,664,060 บาท

ค่าใช้จ่ายสนับสนุน/ขับเคลื่อนงานตามยุทธศาสตร์และนโยบายกองทุนฯ 84,800,000 บาท

จําแนกงบประมาณ ตามส่วนกลางและส่วนภูมิภาค

ส่วนกลาง 206,293,500 บาท

(งบบริหาร 206,293,500 บาท)

ส่วนภูมิภาค 3,486,300,700 บาท

- งบบุคลากร 47,718,720 บาท
- ค่าจ้าง ผอ. 1 อัตรา 844,320 บาท
 - ค่าตอบแทน พนง. 207 อัตรา 42,530,400 บาท
 - ค่าจ้างลูกจ้างฯ 26 อัตรา 4,344,000 บาท

- งบดำเนินงาน 142,723,180 บาท
- ค่าตอบแทน 619,200 บาท
 - ค่าใช้สอย 139,374,380 บาท (รวมค่าใช้จ่ายขับเคลื่อนงานตามยุทธศาสตร์ฯ 84.8 ล้านบาท)
 - ค่าวัสดุ 1,196,000 บาท
 - ค่าสาธารณูปโภค 1,533,600 บาท

- งบลงทุน 15,851,600 บาท
- ปรับปรุงสำนักงาน 3,600,000 บาท
 - ครุภัณฑ์ 12,251,600 บาท
 - เครื่องคอมพิวเตอร์/เครื่องพิมพ์/เครื่องปริ้นเตอร์/เครื่องสำรองไฟ 6,404,200 บาท
 - เครื่องถ่ายเอกสาร 150,000 บาท - ครุภัณฑ์อื่น ๆ 740,000 บาท
 - โต๊ะสำนักงาน 653,000 บาท - โปรแกรมระบบบัญชี 500,000 บาท
 - เก้าอี้สำนักงาน 472,400 บาท - โปรแกรมคลังข้อมูลกลุ่มอาชีพของ-
 - ตู้เก็บเอกสาร/วัสดุสำนักงาน 854,000 บาท สมาชิกกองทุน 400,000 บาท
 - ครุภัณฑ์ยานพาหนะและขนส่ง 2,078,000 บาท

งบบริหาร 235,300,700 บาท

งบเงินทุนหมุนเวียน 2,956,000,000 บาท

งบเงินอุดหนุน 295,000,000 บาท

งบบุคลากร - บาท

- งบดำเนินงาน 232,367,240 บ.
- ค่าตอบแทน 76 จว. 26,265,120 บ.
 - ค่าใช้สอย 76 จว. 169,376,800 บ.
 - ค่าวัสดุ 76 จว. 30,754,720 บ.
 - ค่าสาธารณูปโภค 76 จว. 5,970,600 บ.

- งบลงทุน 2,933,460 บาท
- ปรับปรุงสำนักงานเลขานุการ อคส.จ 8 จังหวัด 521,000 บาท
 - ครุภัณฑ์สำนักงานเลขานุการ อคส.จ 76 จังหวัด 2,412,460 บาท



**แผนการดำเนินงานและแผนการใช้จ่าย
งบประมาณรายจ่ายประจำปี
งบประมาณ พ.ศ.2560**



แผนการดำเนินงานและแผนการใช้จ่ายงบประมาณ

ประจำปีงบประมาณ พ.ศ.2560

กองทุนพัฒนาบทบาทสตรี กรมการพัฒนาชุมชน

(คณะกรรมการบริหารกองทุนพัฒนาบทบาทสตรี อนุมัติตามมติที่ประชุม ครั้งที่ 4/2559 วันที่ 30 สิงหาคม 2559)

OK

ที่	แผนงบประมาณ/ผลผลิต/โครงการ/กิจกรรม	หน่วยนับ	เป้าหมาย	งบประมาณ ทั้งสิ้น (บาท)	ระยะเวลาดำเนินการ				หน่วย ดำเนินการ
					ไตรมาส 1 (บาท)	ไตรมาส 2 (บาท)	ไตรมาส 3 (บาท)	ไตรมาส 4 (บาท)	
	รวมงบประมาณทั้งสิ้น			3,692,594,200.00	3,359,482,610.00	167,322,370.00	94,776,520.00	71,012,700.00	
	รวมงบประมาณส่วนกลาง (สกส.)			206,293,500.00	49,530,420.00	68,869,790.00	53,604,040.00	34,289,250.00	
	รวมงบประมาณส่วนภูมิภาค			3,486,300,700.00	3,309,952,190.00	98,452,580.00	41,172,480.00	36,723,450.00	
1	งบบริหารจัดการกองทุน			441,594,200.00	108,482,610.00	167,322,370.00	94,776,520.00	71,012,700.00	
	1.1 งบบริหารจัดการกองทุนส่วนกลาง			282,317,500.00	64,066,420.00	130,357,790.00	53,604,040.00	34,289,250.00	
	1.1.1 งบบุคลากร			47,718,720.00	11,929,680.00	11,929,680.00	11,929,680.00	11,929,680.00	
	1.1.1.1 ค่าจ้างผู้อำนวยการ สกส.			844,320.00	211,080.00	211,080.00	211,080.00	211,080.00	สกส.
	-ค่าจ้างผู้อำนวยการ สกส. อัตราเดือนละ 70,360 บาท	คน/เดือน	1/12	844,320.00	211,080.00	211,080.00	211,080.00	211,080.00	
	1.1.1.2 ค่าตอบแทนพนักงานกองทุน สกส. (ใช้อัตราเดียวกับพนักงานราชการ)			2,908,800.00	727,200.00	727,200.00	727,200.00	727,200.00	สกส.
	(1) ระดับปริญญาตรี			2,412,000.00	603,000.00	603,000.00	603,000.00	603,000.00	
	(1.1) ประเภทวิชาชีพเฉพาะ ตำแหน่ง นักวิชาการคอมพิวเตอร์ ปฏิบัติหน้าที่ใน สนง. กองทุนพัฒนาบทบาทสตรี อัตราเดือนละ 19,500 บาท/คน รวม 2 คน	คน/เดือน	2/12	468,000.00	117,000.00	117,000.00	117,000.00	117,000.00	



ที่	แผนงบประมาณ/ผลผลิต/โครงการ/กิจกรรม	หน่วยนับ	เป้าหมาย	งบประมาณ ทั้งสิ้น (บาท)	ระยะเวลาดำเนินการ				หน่วย ดำเนินการ
					ไตรมาส 1 (บาท)	ไตรมาส 2 (บาท)	ไตรมาส 3 (บาท)	ไตรมาส 4 (บาท)	
	(1.2) ตำแหน่งนิติกร,นักวิชาการเงินและบัญชี,นักวิชาการพัสดุและเจ้าหน้าที่บริหารงบประมาณ ปฏิบัติหน้าที่ใน สนง.กองทุนพัฒนาบทบาทสตรี อัตราเดือนละ 18,000 บาท/คน รวม 6 คน	คน/เดือน	6/12	1,296,000.00	324,000.00	324,000.00	324,000.00	324,000.00	
	(1.3) ตำแหน่งนักวิชาการเงินและบัญชีและนักจัดการงานทั่วไป ปฏิบัติหน้าที่ใน สนง.เลขานุการคณะอนุกรรมการฯ กทม. อัตราเดือนละ 18,000 บาท/คน รวม 3 คน	คน/เดือน	3/12	648,000.00	162,000.00	162,000.00	162,000.00	162,000.00	
	(2) ระดับ ปวส.			496,800.00	124,200.00	124,200.00	124,200.00	124,200.00	
	(2.1) ตำแหน่งเจ้าพนักงานการเงินและบัญชี ปฏิบัติหน้าที่ใน สนง.กองทุนพัฒนาบทบาทสตรี อัตราเดือนละ 13,800 บาท/คน จำนวน 1 คน	คน/เดือน	1/12	165,600.00	41,400.00	41,400.00	41,400.00	41,400.00	
	(2.2) ตำแหน่งเจ้าพนักงานธุรการ ปฏิบัติหน้าที่ใน สนง.เลขานุการคณะอนุกรรมการฯ กทม. อัตราเดือนละ 13,800 บาท/คน จำนวน 1 คน	คน/เดือน	1/12	165,600.00	41,400.00	41,400.00	41,400.00	41,400.00	
	(2.3) ตำแหน่งเจ้าหน้าที่บันทึกข้อมูล ปฏิบัติหน้าที่ใน สนง.เลขานุการคณะอนุกรรมการฯ กทม. อัตราเดือนละ 13,800 บาท/คน จำนวน 1 คน	คน/เดือน	1/12	165,600.00	41,400.00	41,400.00	41,400.00	41,400.00	



ที่	แผนงบประมาณ/ผลผลิต/โครงการ/กิจกรรม	หน่วยนับ	เป้าหมาย	งบประมาณ ทั้งสิ้น (บาท)	ระยะเวลาดำเนินการ				หน่วย ดำเนินการ
					ไตรมาส 1 (บาท)	ไตรมาส 2 (บาท)	ไตรมาส 3 (บาท)	ไตรมาส 4 (บาท)	
	1.1.1.3 ค่าจ้างลูกจ้างกองทุน สกส. (ใช้อัตราเดียวกับลูกจ้างชั่วคราวในส่วนราชการ)			4,344,000.00	1,086,000.00	1,086,000.00	1,086,000.00	1,086,000.00	สกส.
	(1) ระดับปริญญาตรี			3,240,000.00	810,000.00	810,000.00	810,000.00	810,000.00	
	-ตำแหน่งนักวิชาการเงินและบัญชี,นักจัดการงานทั่วไป,นักวิเคราะห์นโยบายและแผน,นักวิชาการพัฒนาชุมชนและนิติกร อัตราเดือนละ 15,000 บาท/คน รวม 18 คน	คน/เดือน	18/12	3,240,000.00	810,000.00	810,000.00	810,000.00	810,000.00	
	(2) ระดับ ปวส.			1,104,000.00	276,000.00	276,000.00	276,000.00	276,000.00	
	-ตำแหน่งเจ้าพนักงานการเงินและบัญชี,เจ้าพนักงานธุรการ และเจ้าหน้าที่บันทึกข้อมูล อัตราเดือนละ 11,500บาท/คน รวม 8 คน	คน/เดือน	8/12	1,104,000.00	276,000.00	276,000.00	276,000.00	276,000.00	
	1.1.1.4 ค่าตอบแทนพนักงานกองทุนปฏิบัติงานในสำนักงานเลขานุการ คณะอนุกรรมการฯ จังหวัด			39,621,600.00	9,905,400.00	9,905,400.00	9,905,400.00	9,905,400.00	จังหวัด
	(1) ระดับปริญญาตรี			32,832,000.00	8,208,000.00	8,208,000.00	8,208,000.00	8,208,000.00	
	(1.1) ตำแหน่งนักวิชาการเงินและบัญชี อัตราเดือนละ 18,000 บาท/คน รวม 76 คน จังหวัดละ 1 อัตรา	คน/เดือน	76/12	16,416,000.00	4,104,000.00	4,104,000.00	4,104,000.00	4,104,000.00	
	(1.2) ตำแหน่งนักจัดการงานทั่วไป อัตราเดือนละ 18,000 บาท/คน รวม 76 คน จังหวัดละ 1 อัตรา	คน/เดือน	76/12	16,416,000.00	4,104,000.00	4,104,000.00	4,104,000.00	4,104,000.00	



ที่	แผนงบประมาณ/ผลผลิต/โครงการ/กิจกรรม	หน่วยนับ	เป้าหมาย	งบประมาณ ทั้งสิ้น (บาท)	ระยะเวลาดำเนินการ				หน่วย ดำเนินการ
					ไตรมาส 1 (บาท)	ไตรมาส 2 (บาท)	ไตรมาส 3 (บาท)	ไตรมาส 4 (บาท)	
	(2) ระดับ ปวส.			6,789,600.00	1,697,400.00	1,697,400.00	1,697,400.00	1,697,400.00	
	-ตำแหน่งเจ้าหน้าที่บันทึกข้อมูล อัตราเดือนละ 13,800 บาท/คน รวม 41 คน จังหวัดละ 1 อัตรา (จังหวัดขนาดใหญ่/ขนาดกลาง)	คน/เดือน	41/12	6,789,600.00	1,697,400.00	1,697,400.00	1,697,400.00	1,697,400.00	
1.1.2	งบดำเนินงาน			133,947,180.00	38,692,540.00	81,420,710.00	6,674,360.00	7,159,570.00	
1.1.2.1	ค่าตอบแทน			619,200.00	154,800.00	154,800.00	154,800.00	154,800.00	
	(1) ค่าเบี้ยประชุมคณะกรรมการบริหารกองทุน/ ค่าเบี้ยประชุมคณะกรรมการฯ กทม. /ค่าตอบแทนการปฏิบัติงานนอกเวลาข้าราชการ พนักงานกองทุนและลูกจ้าง สกส.			619,200.00	154,800.00	154,800.00	154,800.00	154,800.00	สกส.
	(1.1) ค่าเบี้ยประชุมคณะกรรมการบริหารกองทุน จำนวน 1 คณะ เป็นเงิน 12,500 บาท/ครั้ง	ครั้ง	12	150,000.00	37,500.00	37,500.00	37,500.00	37,500.00	สกส.
	(1.1.1) ประธาน 1 คนๆ ละ 2,000 บาท/ครั้ง								
	(1.1.2) กรรมการ 7 คนๆ ละ 1,500 บาท/ครั้ง								
	(1.2) ค่าเบี้ยประชุมคณะกรรมการบริหารกองทุนพัฒนาบทบาทสตรี กทม. จำนวน 1 คณะ เป็นเงิน 6,500 บาท/ครั้ง	จังหวัด/ครั้ง	1/12	78,000.00	19,500.00	19,500.00	19,500.00	19,500.00	สกส.
	(1.2.1) ประธาน 1 คนๆ ละ 1,000 บาท/ครั้ง								
	(1.2.2) อนุกรรมการ 11 คนๆ ละ 500 บาท/ครั้ง								



ที่	แผนงบประมาณ/ผลผลิต/โครงการ/กิจกรรม	หน่วยนับ	เป้าหมาย	งบประมาณ ทั้งสิ้น (บาท)	ระยะเวลาดำเนินการ				หน่วย ดำเนินการ
					ไตรมาส 1 (บาท)	ไตรมาส 2 (บาท)	ไตรมาส 3 (บาท)	ไตรมาส 4 (บาท)	
	(1.3) ค่าตอบแทนการปฏิบัติงานนอกเวลาสำหรับ ข้าราชการ พนักงานกองทุนและลูกจ้าง สกส.			391,200.00	97,800.00	97,800.00	97,800.00	97,800.00	สกส.
	(1.3.1) วันปกติ 40 คน x 200 บาท x 30 วัน	คน/บาท/วัน	40/200/30	240,000.00	60,000.00	60,000.00	60,000.00	60,000.00	
	(1.3.2) วันหยุด 20 คน x 420 บาท x 18 วัน	คน/บาท/วัน	20/420/18	151,200.00	37,800.00	37,800.00	37,800.00	37,800.00	
	1.1.2.2 ค่าใช้สอย			130,598,380.00	37,855,340.00	80,583,510.00	5,837,160.00	6,322,370.00	
	(1) ค่าจ้างเหมาบริการพนักงานปฏิบัติงาน			2,118,840.00	529,710.00	529,710.00	529,710.00	529,710.00	สกส.
	(1.1) ระดับปริญญาตรี			1,530,000.00	382,500.00	382,500.00	382,500.00	382,500.00	
	(1.1.1) ผู้มีประสบการณ์และความชำนาญเป็นพิเศษด้านช่วยอำนวยความสะดวกและกลิ่นกรองงาน อัตราเดือนละ 17,500 บาท/คน จำนวน 1 คน	คน/เดือน	1/12	210,000.00	52,500.00	52,500.00	52,500.00	52,500.00	
	(1.1.2) ผู้มีประสบการณ์และความชำนาญเป็นพิเศษด้านการเงินและบัญชี อัตราเดือนละ 17,500 บาท/คน จำนวน 2 คน	คน/เดือน	2/12	420,000.00	105,000.00	105,000.00	105,000.00	105,000.00	
	(1.1.3) งานด้านอื่น ๆ ที่จำเป็น ต้องดำเนินการเป็นพิเศษ อัตราเดือนละ 15,000 บาท/คน จำนวน 5 คน	คน/เดือน	5/12	900,000.00	225,000.00	225,000.00	225,000.00	225,000.00	
	(1.2) ระดับ ปวส. อัตราเดือนละ 11,500 บาท/คน จำนวน 2 คน	คน/เดือน	2/12	276,000.00	69,000.00	69,000.00	69,000.00	69,000.00	
	(1.3) แม่บ้าน อัตราเดือนละ 8,690 บาท/คน จำนวน 2 คน	คน/เดือน	2/12	208,560.00	52,140.00	52,140.00	52,140.00	52,140.00	



ร.ล.	แผนงบประมาณ/ผลผลิต/โครงการ/กิจกรรม	หน่วยนับ	เป้าหมาย	งบประมาณ ทั้งสิ้น (บาท)	ระยะเวลาดำเนินการ				หน่วย ดำเนินการ
					ไตรมาส 1 (บาท)	ไตรมาส 2 (บาท)	ไตรมาส 3 (บาท)	ไตรมาส 4 (บาท)	
	(1.4) พนักงานขับรถ อัตราเดือนละ 8,690 บาท/คน จำนวน 1 คน	คน/เดือน	1/12	104,280.00	26,070.00	26,070.00	26,070.00	26,070.00	
	(2) ค่าตอบแทนพนักงานจ้างเหมาบริการ (พจม.) ปฏิบัติหน้าที่ใน สกส. (ทดแทน พนักงานกองทุน/ลูกจ้างกองทุน)			2,991,000.00	1,495,500.00	1,495,500.00	-	-	สกส.
	(2.1) พนักงานจ้างเหมาบริการ ทดแทน ตำแหน่งพนักงานกองทุนที่อยู่ระหว่างการสรรหาฯ			819,000.00	409,500.00	409,500.00	-	-	
	(2.1.1) ระดับปริญญาตรี			750,000.00	375,000.00	375,000.00	-	-	
	(2.1.1.1) ประเภทวิชาชีพเฉพาะ ตำแหน่งนักวิชาการคอมพิวเตอร์ ปฏิบัติหน้าที่ใน สกส. อัตราเดือนละ 17,500 บาท/คน จำนวน 2 คน (ดำเนินการในไตรมาสที่ 1-2)	คน/เดือน	2/6	210,000.00	105,000.00	105,000.00	-	-	
	(2.1.1.2) ตำแหน่งอื่น ๆ อัตราเดือนละ 15,000 บาท/คน จำนวน 6 คน (ดำเนินการในไตรมาสที่ 1-2)	คน/เดือน	6/6	540,000.00	270,000.00	270,000.00	-	-	
	(2.1.2) ระดับ ปวส. อัตราเดือนละ 11,500 บาท/คน จำนวน 1 คน (ดำเนินการในไตรมาสที่ 1-2)	คน/เดือน	1/6	69,000.00	34,500.00	34,500.00	-	-	
	(2.2) พนักงานจ้างเหมาบริการ ทดแทน ตำแหน่งลูกจ้างกองทุนที่อยู่ในระหว่างการสรรหาฯ			2,172,000.00	1,086,000.00	1,086,000.00	-	-	



ที่	แผนงบประมาณ/ผลผลิต/โครงการ/กิจกรรม	หน่วยนับ	เป้าหมาย	งบประมาณ ทั้งสิ้น (บาท)	ระยะเวลาดำเนินการ				หน่วย ดำเนินการ
					ไตรมาส 1 (บาท)	ไตรมาส 2 (บาท)	ไตรมาส 3 (บาท)	ไตรมาส 4 (บาท)	
	(2.2.1) ระดับปริญญาตรี			1,620,000.00	810,000.00	810,000.00	-	-	
	-ตำแหน่งนักวิชาการเงินและบัญชี, นักจัดการงานทั่วไป, นักวิเคราะห์นโยบายและแผน, นักวิชาการพัฒนาชุมชนและนิติกร อัตราเดือนละ 15,000 บาท/คน รวม 18 คน (ดำเนินการในไตรมาสที่ 1-2)	คน/เดือน	18/6	1,620,000.00	810,000.00	810,000.00	-	-	
	(2.2.2) ระดับ ปวส.			552,000.00	276,000.00	276,000.00	-	-	
	-ตำแหน่งเจ้าพนักงานการเงินและบัญชี, เจ้าพนักงานธุรการและเจ้าหน้าที่บันทึกข้อมูล อัตราเดือนละ 11,500 บาท/คน รวม 8 คน (ดำเนินการในไตรมาสที่ 1-2)	คน/เดือน	8/6	552,000.00	276,000.00	276,000.00	-	-	
	(3) ค่าตอบแทนพนักงานจ้างเหมาบริการ (พจม.) ปฏิบัติหน้าที่ใน สنج.เลขานุการ คณะอนุกรรมการฯ กทม. (ทดแทนพนักงานกองทุน)			432,000.00	216,000.00	216,000.00	-	-	สทส.
	(3.1) ระดับปริญญาตรี			270,000.00	135,000.00	135,000.00	-	-	
	- ตำแหน่งนักวิชาการเงินและบัญชี และนักจัดการงานทั่วไป ปฏิบัติหน้าที่ใน สنج.เลขานุการคณะอนุกรรมการฯ กทม. อัตราเดือนละ 15,000 บาท/คน จำนวน 3 คน (ดำเนินการในไตรมาสที่ 1-2)	คน/เดือน	3/6	270,000.00	135,000.00	135,000.00	-	-	



ที่	แผนงบประมาณ/ผลผลิต/โครงการ/กิจกรรม	หน่วยนับ	เป้าหมาย	งบประมาณ ทั้งสิ้น (บาท)	ระยะเวลาดำเนินการ				หน่วย ดำเนินการ
					ไตรมาส 1 (บาท)	ไตรมาส 2 (บาท)	ไตรมาส 3 (บาท)	ไตรมาส 4 (บาท)	
	(3.2) ระดับ ปวส.			162,000.00	81,000.00	81,000.00	-	-	
	(3.2.1) ตำแหน่งเจ้าพนักงานธุรการ ปฏิบัติหน้าที่ใน สนง.เลขานุการ คณะอนุกรรมการฯ กทม. อัตราเดือนละ 13,500 บาท/คน จำนวน 1 คน (ดำเนินการ ในไตรมาสที่ 1-2)	คน/เดือน	1/6	81,000.00	40,500.00	40,500.00	-	-	
	(3.2.2) ตำแหน่งเจ้าหน้าที่บันทึก ข้อมูล (มีประสบการณ์ด้านบัญชี ไม่น้อยกว่า 5 ปี) ปฏิบัติหน้าที่ใน สนง.เลขานุการ คณะอนุกรรมการฯ กทม. อัตราเดือนละ 13,500 บาท/คน จำนวน 1 คน (ดำเนินการ ในไตรมาสที่ 1-2)	คน/เดือน	1/6	81,000.00	40,500.00	40,500.00	-	-	
	(4) ค่าตอบแทนพนักงานจ้างเหมาบริการ (พจน.) ปฏิบัติหน้าที่ใน สนง.เลขานุการ คณะอนุกรรมการฯ จังหวัด (ทดแทน พนักงานกองทุน)			16,509,000.00	8,254,500.00	8,254,500.00	-	-	สกส.
	(4.1) ระดับปริญญาตรี อัตราเดือนละ 15,000 บาท/คน จำนวน 152 คน (ดำเนินการในไตรมาสที่ 1-2)	คน/เดือน	152/6	13,680,000.00	6,840,000.00	6,840,000.00	-	-	
	(4.2) ระดับ ปวส. อัตราเดือนละ 11,500 บาท/คน จำนวน 41 คน (ดำเนินการในไตรมาสที่ 1-2)	คน/เดือน	41/6	2,829,000.00	1,414,500.00	1,414,500.00	-	-	
	(5) เงินสมทบประกันสังคม ร้อยละ 5% ของเงินเดือน (พนักงานกองทุน/ลูกจ้าง กองทุน)			1,078,560.00	-	54,300.00	512,130.00	512,130.00	สกส.



ที่	แผนงบประมาณ/ผลผลิต/โครงการ/กิจกรรม	หน่วยนับ	เป้าหมาย	งบประมาณ ทั้งสิ้น (บาท)	ระยะเวลาดำเนินการ				หน่วย ดำเนินการ
					ไตรมาส 1 (บาท)	ไตรมาส 2 (บาท)	ไตรมาส 3 (บาท)	ไตรมาส 4 (บาท)	
	(5.1) ระดับปริญญาตรี			855,000.00	-	40,500.00	407,250.00	407,250.00	
	(5.1.1) พนักงานกองทุนปฏิบัติ หน้าที่ใน สกส. และ สนง.เลขานุการ คณะอนุกรรมการบริหารกองทุนฯ กทม. หน่วยงานสมทบ 5% ของเงินเดือนเฉลี่ย 18,000 บาท จำนวน 750 บาท/คน รวม 11 คน	คน/เดือน	11/6	49,500.00	-	-	24,750.00	24,750.00	สกส.
	(5.1.2) ลูกจ้างกองทุน ปฏิบัติหน้าที่ ใน สกส. หน่วยงานสมทบ 5% ของเงินเดือน เฉลี่ย 15,000 บาท จำนวน 750 บาท/คน รวม 18 คน	คน/เดือน	18/9	121,500.00	-	40,500.00	40,500.00	40,500.00	สกส.
	(5.1.3) พนักงานกองทุนปฏิบัติ หน้าที่ใน สนง.เลขานุการคณะอนุกรรมการ บริหารกองทุนฯ จังหวัด หน่วยงานสมทบ 5% ของเงินเดือน 18,000 บาท จำนวน 750 บาท/คน รวม 152 คน	คน/เดือน	152/6	684,000.00	-	-	342,000.00	342,000.00	จังหวัด
	(5.2) ระดับ ปวส.			223,560.00	-	13,800.00	104,880.00	104,880.00	
	(5.2.1) พนักงานกองทุน ปฏิบัติ หน้าที่ใน สกส. และ สนง.เลขานุการ คณะอนุกรรมการบริหารกองทุนฯ กทม. หน่วยงานสมทบ 5% ของเงินเดือน 13,800 บาท จำนวน 690 บาท/คน รวม 3 คน	คน/เดือน	3/6	12,420.00	-	-	6,210.00	6,210.00	สกส.



ที่	แผนงบประมาณ/ผลผลิต/โครงการ/กิจกรรม	หน่วยนับ	เป้าหมาย	งบประมาณ ทั้งสิ้น (บาท)	ระยะเวลาดำเนินการ				หน่วย ดำเนินการ
					ไตรมาส 1 (บาท)	ไตรมาส 2 (บาท)	ไตรมาส 3 (บาท)	ไตรมาส 4 (บาท)	
	(5.2.2) ลูกจ้างกองทุน ปฏิบัติหน้าที่ ใน สกส. หน่วยงานสมทบ 5% ของ เงินเดือน 11,500 บาท จำนวน 575 บาท/คน รวม 8 คน	คน/เดือน	8/9	41,400.00	-	13,800.00	13,800.00	13,800.00	สกส.
	(5.2.3) พนักงานกองทุน สนง. เลขานุการคณะกรรมการบริหารกองทุนฯ จังหวัด หน่วยงานสมทบ 5% ของเงินเดือน 13,800 บาท จำนวน 690 บาท/คน รวม 41 คน	คน/เดือน	41/6	169,740.00	-	-	84,870.00	84,870.00	จังหวัด
	(6) ค่าใช้จ่ายในการจัดประชุม			450,000.00	105,000.00	120,000.00	120,000.00	105,000.00	สกส.
	(6.1) จัดประชุมคณะกรรมการบริหาร กองทุนพัฒนาบทบาทสตรี เฉลี่ยครั้งละ 15,000 บาท	ครั้ง	12	180,000.00	45,000.00	45,000.00	45,000.00	45,000.00	สกส.
	(6.2) จัดประชุมผู้บริหาร สกส.(ผอ. / หัวหน้ากลุ่ม) เฉลี่ยครั้งละ 5,000 บาท	ครั้ง	12	60,000.00	15,000.00	15,000.00	15,000.00	15,000.00	สกส.
	(6.3) จัดประชุมข้าราชการ พนักงาน ลูกจ้าง สกส. เฉลี่ยครั้งละ 15,000 บาท	ครั้ง	6	90,000.00	15,000.00	30,000.00	30,000.00	15,000.00	สกส.
	(6.4) สนับสนุนค่าใช้จ่ายจัดประชุม คณะกรรมการบริหารกองทุนพัฒนา บทบาทสตรีกรุงเทพฯ และคณะทำงาน ขับเคลื่อนกองทุนฯ เฉลี่ยครั้งละ 10,000 บาท	ครั้ง	12	120,000.00	30,000.00	30,000.00	30,000.00	30,000.00	สกส. (อนุฯ กทม.)



ที่	แผนงบประมาณ/ผลผลิต/โครงการ/กิจกรรม	หน่วยนับ	เป้าหมาย	งบประมาณ ทั้งสิ้น (บาท)	ระยะเวลาดำเนินการ				หน่วย ดำเนินการ
					ไตรมาส 1 (บาท)	ไตรมาส 2 (บาท)	ไตรมาส 3 (บาท)	ไตรมาส 4 (บาท)	
	(7) ค่าใช้จ่ายเดินทางไปราชการ			1,280,000.00	240,000.00	350,000.00	350,000.00	340,000.00	
	(7.1) ค่าใช้จ่ายเดินทางไปราชการของ คณะกรรมการบริหาร คณะกรรมการฯ คณะ ทำงานฯ ผู้บริหาร ข้าราชการ และเจ้าหน้าที่ สภ. เดือนละ 60,000 บาท	เดือน	12	720,000.00	100,000.00	210,000.00	210,000.00	200,000.00	สภ. (อน.)
	(7.2) ค่าใช้จ่ายเดินทางไปราชการของ คณะกรรมการบริหารกองทุนฯ กทม./ พนักงานกองทุน/คณะทำงานฯ ของ กทม.	เขต	50	60,000.00	15,000.00	15,000.00	15,000.00	15,000.00	สภ. (อนุฯ กทม.)
	(7.3) ค่าใช้จ่ายเดินทางไปราชการของ คณะทำงานขับเคลื่อนกองทุนฯ เขต กทม./ คณะทำงานฯ	เขต	50	500,000.00	125,000.00	125,000.00	125,000.00	125,000.00	สภ. (อนุฯ กทม.)
	(8) ค่าใช้จ่ายประชุม/ฝึกอบรม/สัมมนา			20,435,720.00	8,119,300.00	6,417,000.00	2,139,320.00	3,760,100.00	สภ.
	(8.1) โครงการเสริมสร้างความเข้มแข็ง เครือข่ายกองทุนพัฒนาบทบาทสตรี	รุ่น/คน	4/808	3,441,900.00	-	3,441,900.00	-	-	สภ. (ศพ.)
	รุ่นที่ 1 โครงการเสริมสร้างความเข้มแข็ง เครือข่ายกองทุนฯ ระดับภาค (ภาคใต้)	รุ่น/คน	1/152	656,600.00	-	656,600.00	-	-	
	รุ่นที่ 2 โครงการเสริมสร้างความเข้มแข็ง เครือข่ายกองทุนฯ ระดับภาค (ภาคตะวันออกเฉียงเหนือ)	รุ่น/คน	1/212	901,600.00	-	901,600.00	-	-	
	รุ่นที่ 3 โครงการเสริมสร้างความเข้มแข็ง เครือข่ายกองทุนฯ ระดับภาค (ภาคกลาง)	รุ่น/คน	1/262	1,101,600.00	-	1,101,600.00	-	-	
	รุ่นที่ 4 โครงการเสริมสร้างความเข้มแข็ง เครือข่ายกองทุนฯ ระดับภาค (ภาคเหนือ)	รุ่น/คน	1/182	782,100.00	-	782,100.00	-	-	



ที่	แผนงบประมาณ/ผลผลิต/โครงการ/กิจกรรม	หน่วยนับ	เป้าหมาย	งบประมาณ ทั้งสิ้น (บาท)	ระยะเวลาดำเนินการ				หน่วย ดำเนินการ
					ไตรมาส 1 (บาท)	ไตรมาส 2 (บาท)	ไตรมาส 3 (บาท)	ไตรมาส 4 (บาท)	
	(8.2) โครงการเสริมสร้างภาพลักษณ์ กองทุนพัฒนาบทบาทสตรีด้วยการ ประชาสัมพันธ์ผ่านสื่อ	ไตรมาส	4	7,382,000.00	1,795,500.00	1,795,500.00	1,795,500.00	1,995,500.00	สกส. (ศพ.)
	(8.3) โครงการประชุมเชิงปฏิบัติการ คณะทำงานขับเคลื่อนกองทุนพัฒนา บทบาทสตรีกรุงเทพมหานครและเขต	รุ่น/วัน/คน	3/1/495	775,800.00	775,800.00	-	-	-	สกส. (อนุฯ กทม.)
	(8.4) โครงการเสริมสร้างความเข้มแข็ง ของสมาชิกกองทุนพัฒนาบทบาทสตรี กรุงเทพมหานคร	รุ่น/วัน/คน	3/1/774	1,179,600.00	-	1,179,600.00	-	-	สกส. (อนุฯ กทม.)
	(8.5) โครงการประชุมเชิงปฏิบัติการ ทบทวนยุทธศาสตร์กองทุนพัฒนาบทบาทสตรี	รุ่น/วัน/คน	2/1/55	343,820.00	-	-	343,820.00	-	สกส. (นย.)
	(8.6) โครงการประชุมเชิงปฏิบัติการการ ใช้ประโยชน์จากเทคโนโลยีสารสนเทศเพื่อ การพัฒนากองทุน	รุ่น/วัน/คน	6/3/270	2,171,400.00	2,171,400.00	-	-	-	สกส. (นย.)
	(8.7) โครงการประชุมเชิงปฏิบัติการ เพิ่มพูนทักษะในการดำเนินงานด้านการเงิน และบัญชีกองทุนพัฒนาบทบาทสตรี	รุ่น/วัน/คน	1/3/154	1,180,600.00	1,180,600.00	-	-	-	สกส. (อน.)
	(8.8) โครงการประชุมเชิงปฏิบัติการ พัฒนาศักยภาพเจ้าหน้าที่ สนง.เลขานุการ คณะอนุกรรมการบริหารกองทุนพัฒนา บทบาทสตรีระดับจังหวัด/กทม.	รุ่น/วัน/คน	1/3/184	1,244,400.00	1,244,400.00	-	-	-	สกส. (อน.)
	(8.9) ประชุมเชิงปฏิบัติการ "สร้างสุขใน องค์กร"	กิจกรรม/คน	4/70	951,600.00	951,600.00	-	-	-	สกส. (อน.)



ที่	แผนงบประมาณ/ผลผลิต/โครงการ/กิจกรรม	หน่วยนับ	เป้าหมาย	งบประมาณ ทั้งสิ้น (บาท)	ระยะเวลาดำเนินการ				หน่วย ดำเนินการ
					ไตรมาส 1 (บาท)	ไตรมาส 2 (บาท)	ไตรมาส 3 (บาท)	ไตรมาส 4 (บาท)	
	(8.10) ประชุมเชิงปฏิบัติการสอบทานและปรับปรุงรายงานการเงินของ สנג. เลขานุการคณะกรรมการบริหารกองทุนพัฒนาบทบาทสตรีระดับจังหวัด/กทม.	รุ่น/วัน/คน	2/3/154	1,180,600.00	-	-	-	1,180,600.00	สกส. (อน.)
	(8.11) การประชุมเชิงปฏิบัติการ การประเมินผลทุนหมุนเวียนกองทุนพัฒนาบทบาทสตรี	รุ่น/วัน/คน	1/2/100	584,000.00	-	-	-	584,000.00	สกส. (นย.)
	(9) ค่าใช้จ่ายประชุม,ฝึกอบรม,สัมมนาจังหวัด/อำเภอ			76,024,000.00	14,536,000.00	61,488,000.00	-	-	จังหวัด/ อำเภอ
	(9.1) ประชุมเชิงปฏิบัติการขับเคลื่อนการดำเนินงานกองทุนพัฒนาบทบาทสตรีจังหวัด			63,575,200.00	14,536,000.00	49,039,200.00	-	-	
	กิจกรรมที่ 1 ประชุมเชิงปฏิบัติการ คณะอนุกรรมการบริหารกองทุนพัฒนาบทบาทสตรีระดับจังหวัด	รุ่น/วัน/คน	76/1/1,140	1,770,800.00	1,770,800.00	-	-	-	จังหวัด
	กิจกรรมที่ 2 ประชุมเชิงปฏิบัติการ คณะทำงานขับเคลื่อนกองทุนพัฒนาบทบาทสตรีจังหวัด	รุ่น/วัน/คน	76/1/1,064	1,702,400.00	1,702,400.00	-	-	-	จังหวัด
	กิจกรรมที่ 3 ประชุมเชิงปฏิบัติการ คณะอนุกรรมการกลั่นกรองและติดตามการดำเนินงานกองทุนพัฒนาบทบาทสตรีอำเภอ	รุ่น/วัน/คน	878/1/ 10,536	11,062,800.00	11,062,800.00	-	-	-	อำเภอ
	กิจกรรมที่ 4 ประชุมเชิงปฏิบัติการ คณะทำงานขับเคลื่อนกองทุนพัฒนาบทบาทสตรีตำบล/เทศบาล/เทศบาลเมืองพัทยา	คณะ/วัน	7,784/1	49,039,200.00	-	49,039,200.00	-	-	อำเภอ



ที่	แผนงบประมาณ/ผลผลิต/โครงการ/กิจกรรม	หน่วยนับ	เป้าหมาย	งบประมาณ ทั้งสิ้น (บาท)	ระยะเวลาดำเนินการ				หน่วย ดำเนินการ
					ไตรมาส 1 (บาท)	ไตรมาส 2 (บาท)	ไตรมาส 3 (บาท)	ไตรมาส 4 (บาท)	
	(9.2) ประชุมเชิงปฏิบัติการเสริมสร้าง ความเข้มแข็งเครือข่ายอาชีพสมาชิกกองทุน พัฒนาบทบาทสตรี	รุ่น/วัน/คน	76/2/3,800	12,448,800.00	-	12,448,800.00	-	-	จังหวัด
	(10) ค่าเช่าพื้นที่และค่าบริการสำนักงาน (ศูนย์ราชการฯ อาคารรัฐประศาสนภักดี แจ้งวัฒนะ) เฉลี่ย 165,500 บาท/เดือน	เดือน	12	1,986,000.00	496,500.00	496,500.00	496,500.00	496,500.00	สกส. (อน.)
	(11) ค่าจ้างที่ปรึกษาในการดำเนินการ ตามระบบการตรวจสอบภายใน การควบคุม ภายใน การบริหารงานบุคคลและการ บริหารความเสี่ยง ฯลฯ	ครั้ง	5	500,000.00	160,000.00	170,000.00	170,000.00	-	สกส. (อน.)
	(12) การบำรุงรักษาระบบทะเบียนลูกหนี้	ระบบ	1	938,330.00	938,330.00	-	-	-	สกส. (นย.)
	(13) โครงการเชื่อมโยงข้อมูลทะเบียน ราษฎรและบัตรประชาชน	ระบบ	1	1,000,000.00	-	-	1,000,000.00	-	สกส. (นย.)
	(14) ค่าใช้จ่ายอื่น ๆ			4,854,930.00	2,764,500.00	992,000.00	519,500.00	578,930.00	
	(14.1) ค่าใช้จ่ายในการดำเนินคดีตาม กฎหมาย เฉลี่ยจังหวัดละ 4 คดี ๆ ละ 3,500 บาท	จังหวัด	77	1,078,000.00	269,500.00	269,500.00	269,500.00	269,500.00	สกส. (กม.)
	(14.2) จัดทำเอกสาร/แผ่นพับ การ ดำเนินการตามกฎหมาย ของการบริหาร กองทุนพัฒนาบทบาทสตรี	เล่ม /แผ่น	22,500	600,000.00	600,000.00	-	-	-	สกส. (กม.)
	1) เอกสารแนวทางการดำเนินการ ตามกฎหมายฯ	เล่ม	10,000	500,000.00	500,000.00	-	-	-	
	2) แผ่นพับแนวทางการดำเนินการ ตามกฎหมายฯ	แผ่น	12,500	100,000.00	100,000.00	-	-	-	



ที่	แผนงบประมาณ/ผลผลิต/โครงการ/กิจกรรม	หน่วยนับ	เป้าหมาย	งบประมาณ ทั้งสิ้น (บาท)	ระยะเวลาดำเนินการ				หน่วย ดำเนินการ
					ไตรมาส 1 (บาท)	ไตรมาส 2 (บาท)	ไตรมาส 3 (บาท)	ไตรมาส 4 (บาท)	
	(14.3) จัดทำคู่มือ/แนวทางการดำเนินงานกองทุนพัฒนาบทบาทสตรี สำหรับจังหวัด เฉลี่ยเล่มละ 40 บาท	เล่ม	25,000	1,000,000.00	1,000,000.00	-	-	-	สกส. (นย.)
	(14.4) จัดทำคู่มือ/แนวทางการดำเนินงานกองทุนพัฒนาบทบาทสตรี สำหรับกรุงเทพมหานคร เฉลี่ยเล่มละ 40 บาท	เล่ม	3,000	120,000.00	120,000.00	-	-	-	สกส. (ศพ.)
	(14.5) จัดทำคู่มือบริหารจัดการกองทุนพัฒนาบทบาทสตรีด้วยระบบสารสนเทศ เฉลี่ยเล่มละ 50 บาท	เล่ม	500	25,000.00	25,000.00	-	-	-	สกส. (นย.)
	(14.6) ค่าใช้จ่ายในการพัฒนาระบบงานและประเมินผลทุนหมุนเวียน	ไตรมาส	4	1,000,000.00	250,000.00	250,000.00	250,000.00	250,000.00	สกส. (อน.)
	(14.7) ค่าติดตั้งโทรศัพท์และโทรสาร จำนวน 50 เครื่อง	ครั้ง	1	260,000.00	-	260,000.00	-	-	สกส. (อน.)
	(14.8) ค่าติดตั้ง Outlet จำนวน 25 จุด	ครั้ง	1	212,500.00	-	212,500.00	-	-	สกส. (อน.)
	(14.9) ค่าใช้จ่ายที่จำเป็นเร่งด่วน ได้แก่ ค่าใช้จ่ายในการสรรหาลูกจ้างและพนักงานกองทุนพัฒนาบทบาทสตรี เป็นต้น	ครั้ง	2	500,000.00	500,000.00	-	-	-	สกส. (อน.)
	(14.10) ประชุมเชิงปฏิบัติการสรุปบทเรียนการดำเนินงานกองทุนพัฒนาบทบาทสตรี ประจำปี	รุ่น/วัน/คน	1/2/20	59,430.00	-	-	-	59,430.00	สกส. (นย.)
	1.1.2.3 ค่าวัสดุ			1,196,000.00	299,000.00	299,000.00	299,000.00	299,000.00	
	(1) ค่าวัสดุสำนักงาน วัสดุงานบ้านงานครัว และวัสดุคอมพิวเตอร์ ของ สกส.			996,000.00	249,000.00	249,000.00	249,000.00	249,000.00	สกส. (อน.)
	(1.1) วัสดุสำนักงาน เฉลี่ยเดือนละ 35,000 บาท	เดือน	12	420,000.00	105,000.00	105,000.00	105,000.00	105,000.00	
	(1.2) วัสดุคอมพิวเตอร์ เฉลี่ยเดือนละ 45,000 บาท	เดือน	12	540,000.00	135,000.00	135,000.00	135,000.00	135,000.00	



ที่	แผนงบประมาณ/ผลผลิต/โครงการ/กิจกรรม	หน่วยนับ	เป้าหมาย	งบประมาณ ทั้งสิ้น (บาท)	ระยะเวลาดำเนินการ				หน่วย ดำเนินการ
					ไตรมาส 1 (บาท)	ไตรมาส 2 (บาท)	ไตรมาส 3 (บาท)	ไตรมาส 4 (บาท)	
	(1.3) วัสดุงานบ้านงานครัว เฉลี่ยเดือนละ 3,000 บาท	เดือน	12	36,000.00	9,000.00	9,000.00	9,000.00	9,000.00	
	(2) ค่าน้ำมันเชื้อเพลิง น้ำมันหล่อลื่น และค่าผ่านทางพิเศษ เฉลี่ยเดือนละ 5,000 บาท	เดือน	12	60,000.00	15,000.00	15,000.00	15,000.00	15,000.00	สกส. (อน.)
	(3) ค่าซ่อมแซมและบำรุงรักษารถยนต์ราชการ เฉลี่ยครั้งละ 15,000 บาท	ครั้ง	4	60,000.00	15,000.00	15,000.00	15,000.00	15,000.00	สกส. (อน.)
	(4) ค่าซ่อมแซมครุภัณฑ์ เฉลี่ยครั้งละ 10,000 บาท	ครั้ง	8	80,000.00	20,000.00	20,000.00	20,000.00	20,000.00	สกส. (อน.)
	1.1.2.4 ค่าสาธารณูปโภค			1,533,600.00	383,400.00	383,400.00	383,400.00	383,400.00	สกส. (อน.)
	(1) ค่าโทรศัพท์ สนง. (ทางไกล/ภายใน/โทรสาร) เฉลี่ยเดือนละ 75,800 บาท	เดือน	12	909,600.00	227,400.00	227,400.00	227,400.00	227,400.00	
	(2) ค่าโทรศัพท์เคลื่อนที่ (มือถือ) เฉลี่ยเดือนละ 8,000 บาท	เดือน	12	96,000.00	24,000.00	24,000.00	24,000.00	24,000.00	
	(3) ค่าไปรษณีย์ เฉลี่ยเดือนละ 35,000 บาท	เดือน	12	420,000.00	105,000.00	105,000.00	105,000.00	105,000.00	
	(4) ค่าเช่าวงจรสื่อสารอินเทอร์เน็ตความเร็วสูง จำนวน 6 จุด เฉลี่ยจุดละ 1,500 บาท/เดือน	จุด/เดือน	6/12	108,000.00	27,000.00	27,000.00	27,000.00	27,000.00	
	1.1.3 งบลงทุน			15,851,600.00	13,444,200.00	2,007,400.00	-	400,000.00	
	1.1.3.1 งบปรับปรุงสำนักงาน/ห้องทำงาน			3,600,000.00	3,600,000.00	-	-	-	สกส. (อน.)
	(1) ปรับปรุงสำนักงานกองทุนพัฒนาบทบาทสตรี	แห่ง	1	3,500,000.00	3,500,000.00	-	-	-	
	(2) ปรับปรุงห้องทำงาน ผอ.สกส.	แห่ง	1	100,000.00	100,000.00	-	-	-	



ที่	แผนงบประมาณ/ผลผลิต/โครงการ/กิจกรรม	หน่วยนับ	เป้าหมาย	งบประมาณ ทั้งสิ้น (บาท)	ระยะเวลาดำเนินการ				หน่วย ดำเนินการ
					ไตรมาส 1 (บาท)	ไตรมาส 2 (บาท)	ไตรมาส 3 (บาท)	ไตรมาส 4 (บาท)	
	1.1.3.2 ครุภัณฑ์			12,251,600.00	9,844,200.00	2,007,400.00	-	400,000.00	สทส. (อน.)
	(1) เครื่องคอมพิวเตอร์/เครื่องพิมพ์/ เครื่องปริ้นเตอร์/ เครื่องสำรองไฟ			6,404,200.00	6,404,200.00	-	-	-	-
	(1.1) เครื่องคอมพิวเตอร์ สำหรับงาน ประมวลผล แบบที่ 2 พร้อมชุดโปรแกรม สำนักงานที่มีลิขสิทธิ์ ชุดโปรแกรม ระบบปฏิบัติการสำหรับเครื่องคอมพิวเตอร์ และโปรแกรมแอนตี้ไวรัส ชุดละ 43,800 บาท	ชุด	97	4,248,600.00	4,248,600.00	-	-	-	-
	(1.2) เครื่องพิมพ์ ชนิดเลเซอร์/ ชนิด LED ขาวดำ แบบ Network แบบที่ 1 เครื่อง ละ 16,000 บาท	เครื่อง	77	1,232,000.00	1,232,000.00	-	-	-	-
	(1.3) เครื่องพิมพ์ Multifunction แบบฉีดหมึก (Inkjet) เครื่องละ 7,900 บาท	เครื่อง	20	158,000.00	158,000.00	-	-	-	-
	(1.4) เครื่องสำรองไฟ ขนาด 1kVA เครื่องละ 5,800 บาท	เครื่อง	132	765,600.00	765,600.00	-	-	-	-
	(2) เครื่องถ่ายเอกสาร			150,000.00	150,000.00	-	-	-	-
	(2.1) เครื่องถ่ายเอกสารดิจิทัล ความเร็ว 30 แผ่นต่อนาที	เครื่อง	1	120,000.00	120,000.00	-	-	-	-
	(2.2) เครื่องถ่ายเอกสารเคลื่อนที่	เครื่อง	1	30,000.00	30,000.00	-	-	-	-
	(3) โต๊ะสำนักงาน			653,000.00	-	653,000.00	-	-	-
	(3.1) ระบุผู้อำนวยการ สทส. ตัวละ 8,300 บาท	ตัว	1	8,300.00	-	8,300.00	-	-	-



ที่	แผนงบประมาณ/ผลผลิต/โครงการ/กิจกรรม	หน่วยนับ	เป้าหมาย	งบประมาณ ทั้งสิ้น (บาท)	ระยะเวลาดำเนินการ				หน่วย ดำเนินการ
					ไตรมาส 1 (บาท)	ไตรมาส 2 (บาท)	ไตรมาส 3 (บาท)	ไตรมาส 4 (บาท)	
	(3.2) ผู้อำนวยการกลุ่มและหัวหน้า กลุ่มงาน ตัวละ 7,600 บาท	ตัว	10	76,000.00	-	76,000.00	-	-	
	(3.3) ระดับข้าราชการ,พนักงาน กองทุนและลูกจ้างกองทุน ตัวละ 7,300 บาท	ตัว	69	503,700.00	-	503,700.00	-	-	
	(3.4) ระดับพนักงานจ้างเหมา ตัวละ 6,500 บาท	ตัว	10	65,000.00	-	65,000.00	-	-	
	(4) เก้าอี้สำนักงาน			472,400.00	-	472,400.00	-	-	
	(4.1) ระดับผู้อำนวยการ สกส. ตัวละ 7,600 บาท	ตัว	1	7,600.00	-	7,600.00	-	-	
	(4.2) ผู้อำนวยการกลุ่มและหัวหน้า งานกลุ่มตัวละ 6,500 บาท	ตัว	10	65,000.00	-	65,000.00	-	-	
	(4.3) ระดับข้าราชการ,พนักงาน กองทุนและลูกจ้างกองทุน ตัวละ 5,200 บาท	ตัว	69	358,800.00	-	358,800.00	-	-	
	(4.4) ระดับพนักงานจ้างเหมา ตัวละ 4,100 บาท	ตัว	10	41,000.00	-	41,000.00	-	-	
	(5) ตู้เก็บเอกสาร/วัสดุสำนักงาน			854,000.00	-	854,000.00	-	-	
	(5.1) ตู้เหล็กเก็บเอกสาร ไบละ 9,000 บาท	ตู้	6	54,000.00	-	54,000.00	-	-	
	(5.2) ตู้ไม้เก็บเอกสาร ไบละ 5,000 บาท	ตู้	80	400,000.00	-	400,000.00	-	-	
	(5.3) ตู้เก็บเอกสารเมลามีน ขนาด 80 x 40 x 160 ซม. ไบละ 6,000 บาท	ตู้	20	120,000.00	-	120,000.00	-	-	



ที่	แผนงบประมาณ/ผลผลิต/โครงการ/กิจกรรม	หน่วยนับ	เป้าหมาย	งบประมาณ ทั้งสิ้น (บาท)	ระยะเวลาดำเนินการ				หน่วย ดำเนินการ
					ไตรมาส 1 (บาท)	ไตรมาส 2 (บาท)	ไตรมาส 3 (บาท)	ไตรมาส 4 (บาท)	
	(5.4) ตู้เก็บเอกสารเมลามีน ขนาด 80 x 40 x 85 ซม. ใบละ 5,000 บาท	ตู้	20	100,000.00	-	100,000.00	-	-	
	(5.5) ตู้เก็บเอกสารเมลามีน ขนาด 80 x 40 x 200 ซม. ใบละ 9,000 บาท	ตู้	20	180,000.00	-	180,000.00	-	-	
	(6) ครุภัณฑ์ยานพาหนะและขนส่ง			2,078,000.00	2,078,000.00	-	-	-	
	(6.1) รถนั่งส่วนกลาง ปริมาตร กระบอกลูบไม่เกิน 1,600 ซีซี	คัน	1	784,000.00	784,000.00	-	-	-	
	(6.2) รถโดยสารขนาด 12 ที่นั่ง (ดีเซล) ปริมาตรกระบอกลูบไม่ต่ำกว่า 2,400 ซีซี	คัน	1	1,294,000.00	1,294,000.00	-	-	-	
	(7) ครุภัณฑ์อื่น ๆ			740,000.00	712,000.00	28,000.00	-	-	
	(7.1) เครื่องเคลือบบัตร ขนาด เอกสารที่เคลือบได้ เอ 4 เครื่องละ 5,000 บาท	เครื่อง	77	385,000.00	385,000.00	-	-	-	
	(7.2) เครื่องตัดนามบัตรอัตโนมัติ ความเร็วในการตัด 30 แผ่นต่อนาที เครื่องละ 4,000 บาท	เครื่อง	77	308,000.00	308,000.00	-	-	-	
	(7.3) ตู้เซฟ เฉลี่ยตู้ละ 28,000 บาท	ตู้	1	28,000.00	-	28,000.00	-	-	
	(7.4) ตู้เย็นขนาด 13 คิวบิกฟุต	ตู้	1	19,000.00	19,000.00	-	-	-	
	(8) พัฒนาระบบบัญชี			500,000.00	500,000.00	-	-	-	สภส. (นย.)
	(9) จัดทำคลังข้อมูลกลุ่มอาชีพของ สมาชิกกองทุนพัฒนาบทบาทสตรี			400,000.00	-	-	-	400,000.00	สภส. (นย.)



ที่	แผนงบประมาณ/ผลผลิต/โครงการ/กิจกรรม	หน่วยนับ	เป้าหมาย	งบประมาณ ทั้งสิ้น (บาท)	ระยะเวลาดำเนินการ				หน่วย ดำเนินการ
					ไตรมาส 1 (บาท)	ไตรมาส 2 (บาท)	ไตรมาส 3 (บาท)	ไตรมาส 4 (บาท)	
1.2	งบบริหารจัดการกองทุน (ส่วนภูมิภาค)	จังหวัด	76	159,276,700.00	44,416,190.00	36,964,580.00	41,172,480.00	36,723,450.00	จังหวัด
1.2.1	งบดำเนินงาน			156,343,240.00	41,883,730.00	36,776,580.00	40,959,480.00	36,723,450.00	
	1.2.1.1 ค่าตอบแทน	จังหวัด	76	26,265,120.00	6,566,280.00	6,566,280.00	6,566,280.00	6,566,280.00	
	1.2.1.2 ค่าใช้สอย	จังหวัด	76	93,352,800.00	25,405,000.00	21,390,000.00	25,190,000.00	21,367,800.00	
	1.2.1.3 ค่าวัสดุ	จังหวัด	76	30,754,720.00	7,885,100.00	7,505,100.00	7,885,100.00	7,479,420.00	
	1.2.1.4 ค่าสาธารณูปโภค	จังหวัด	76	5,970,600.00	2,027,350.00	1,315,200.00	1,318,100.00	1,309,950.00	
1.2.2	งบลงทุน			2,933,460.00	2,532,460.00	188,000.00	213,000.00	-	
	1.2.2.1 ครุภัณฑ์สำนักงาน	จังหวัด	76	2,412,460.00	2,412,460.00	-	-	-	
	1.2.2.2 ค่าปรับปรุงสำนักงาน	จังหวัด	8	521,000.00	120,000.00	188,000.00	213,000.00	-	
1.3	งบค่าใช้จ่ายสนับสนุน/ขับเคลื่อนงานตามยุทธศาสตร์และนโยบายกองทุนพัฒนาบทบาทสตรี	ไตรมาส	4	84,800,000.00	-	35,000,000.00	35,000,000.00	14,800,000.00	สทส.
2	เงินอุดหนุน	จังหวัด	77	295,000,000.00	295,000,000.00	-	-	-	จังหวัด
2.1	จังหวัดขนาดเล็ก จังหวัดละ 3,000,000 บาท ประกอบด้วย	จังหวัด	34	102,000,000.00	102,000,000.00	-	-	-	จังหวัด
	ภาคกลาง : จันทบุรี ชัยนาท ตราด นครนายก ประจวบคีรีขันธ์ ปราจีนบุรี เพชรบุรี สมุทรสงคราม สมุทรสาคร สระแก้ว สิงห์บุรี อ่างทอง								
	ภาคเหนือ : น่าน พะเยา พิจิตร แพร่ แม่ฮ่องสอน ลำพูน อุตรดิตถ์ อุทัยธานี								



ที่	แผนงบประมาณ/ผลผลิต/โครงการ/กิจกรรม	หน่วยนับ	เป้าหมาย	งบประมาณ ทั้งสิ้น (บาท)	ระยะเวลาดำเนินการ				หน่วย ดำเนินการ
					ไตรมาส 1 (บาท)	ไตรมาส 2 (บาท)	ไตรมาส 3 (บาท)	ไตรมาส 4 (บาท)	
	ภาคตะวันออกเฉียงเหนือ : บึงกาฬ มุกดาหาร ยโสธร หนองคาย หนองบัวลำภู อำนาจเจริญ								
	ภาคใต้ : กระบี่ ชุมพร พังงา พัทลุง ภูเก็ต ยะลา ระนอง สตูล								
2.2	จังหวัดขนาดกลาง จังหวัดละ 4,000,000 บาท ประกอบด้วย	จังหวัด	22	88,000,000.00	88,000,000.00	-	-	-	จังหวัด
	ภาคกลาง : กาญจนบุรี ฉะเชิงเทรา นครปฐม พระนครศรีอยุธยา ราชบุรี ลพบุรี ระยอง สระบุรี สุพรรณบุรี								
	ภาคเหนือ : กำแพงเพชร พิษณุโลก เพชรบูรณ์ ลำปาง สุโขทัย ตาก								
	ภาคตะวันออกเฉียงเหนือ : กาฬสินธุ์ นครพนม เลย มหาสารคาม								
	ภาคใต้ : ตรัง นราธิวาส ปัตตานี								
2.3	จังหวัดขนาดใหญ่ จังหวัดละ 5,000,000 บาท ประกอบด้วย	จังหวัด	21	105,000,000.00	105,000,000.00	-	-	-	จังหวัด
	ภาคกลาง : กรุงเทพมหานคร ชลบุรี สมุทรปราการ นนทบุรี ปทุมธานี								
	ภาคเหนือ : เชียงราย เชียงใหม่ นครสวรรค์								
	ภาคตะวันออกเฉียงเหนือ : ขอนแก่น ชัยภูมิ นครราชสีมา บุรีรัมย์ ร้อยเอ็ด ศรีสะเกษ สกลนคร สุรินทร์ อุตรดิตถ์ อุบลราชธานี								



ที่	แผนงบประมาณ/ผลผลิต/โครงการ/กิจกรรม	หน่วยนับ	เป้าหมาย	งบประมาณ ทั้งสิ้น (บาท)	ระยะเวลาดำเนินการ				หน่วย ดำเนินการ
					ไตรมาส 1 (บาท)	ไตรมาส 2 (บาท)	ไตรมาส 3 (บาท)	ไตรมาส 4 (บาท)	
	ภาคใต้ : นครศรีธรรมราช สงขลา สุราษฎร์ธานี								
3	เงินทุนหมุนเวียน			2,956,000,000.00	2,956,000,000.00	-	-	-	จังหวัด
3.1	จังหวัดขนาดเล็ก จังหวัดละ 24,000,000 บาท ประกอบด้วย	จังหวัด	34	816,000,000.00	816,000,000.00	-	-	-	จังหวัด
	ภาคกลาง : จันทบุรี ชัยนาท ตราด นครนายก ประจวบคีรีขันธ์ ปราจีนบุรี เพชรบุรี สมุทรสงคราม สมุทรสาคร สระแก้ว สิงห์บุรี อ่างทอง								
	ภาคเหนือ : น่าน พะเยา พิจิตร แพร่ แม่ฮ่องสอน ลำพูน อุตรดิตถ์ อุทัยธานี								
	ภาคตะวันออกเฉียงเหนือ : บึงกาฬ มุกดาหาร ยโสธร หนองคาย หนองบัวลำภู อำนาจเจริญ								
	ภาคใต้ : กระบี่ ชุมพร พังงา พัทลุง ภูเก็ต ยะลา ระนอง สตูล								
3.2	จังหวัดขนาดกลาง จังหวัดละ 40,000,000 บาท ประกอบด้วย	จังหวัด	22	880,000,000.00	880,000,000.00	-	-	-	จังหวัด
	ภาคกลาง : กาญจนบุรี ฉะเชิงเทรา นครปฐม พระนครศรีอยุธยาราชบุรี ลพบุรี ระยอง สระบุรี สุพรรณบุรี								
	ภาคเหนือ : กำแพงเพชร พิษณุโลก เพชรบูรณ์ ลำปาง สุโขทัย ตาก								



ที่	แผนงบประมาณ/ผลผลิต/โครงการ/กิจกรรม	หน่วยนับ	เป้าหมาย	งบประมาณ ทั้งสิ้น (บาท)	ระยะเวลาดำเนินการ				หน่วย ดำเนินการ
					ไตรมาส 1 (บาท)	ไตรมาส 2 (บาท)	ไตรมาส 3 (บาท)	ไตรมาส 4 (บาท)	
	ภาคตะวันออกเฉียงเหนือ : กาฬสินธุ์ นครพนม เลย มหาสารคาม								
	ภาคใต้ : ตรัง นราธิวาส ปัตตานี								
3.3	จังหวัดขนาดใหญ่ จังหวัดละ 60,000,000 บาท ประกอบด้วย	จังหวัด	21	1,260,000,000.00	1,260,000,000.00	-	-	-	จังหวัด
	ภาคกลาง : กรุงเทพมหานคร ชลบุรี สมุทรปราการ นนทบุรี ปทุมธานี								
	ภาคเหนือ : เชียงราย เชียงใหม่ นครสวรรค์								
	ภาคตะวันออกเฉียงเหนือ : ขอนแก่น ชัยภูมิ นครราชสีมา บุรีรัมย์ ร้อยเอ็ด ศรีสะเกษ สกลนคร สุรินทร์ อุตรดิตถ์ อุบลราชธานี								
	ภาคใต้ : นครศรีธรรมราช สงขลา สุราษฎร์ธานี								
	รวมงบประมาณทั้งสิ้น			3,692,594,200.00	3,359,482,610.00	167,322,370.00	94,776,520.00	71,012,700.00	

- หมายเหตุ : 1. งบดำเนินงานถัวจ่ายระหว่างรายการได้หรือเปลี่ยนแปลงรายการที่ไม่ขัดต่อวัตถุประสงค์
2. การปรับระยะเวลาการดำเนินงานตามไตรมาส ให้เป็นอำนาจของหัวหน้าหน่วยงาน (อธิบดีกรมการพัฒนารัฐบาล)

